

## GORILA TREK 14 días Semana Santa 2026

¡Vive las experiencias más exclusivas! Safaris en los mejores Parques Nacionales y Reservas, los treks más emocionantes, los curiosos chimpancés de Budongo y los últimos gorilas de montaña del planeta  
 ¡Una ruta única!



Nos adentramos en el corazón de la región de los **Grandes Lagos** a través de Parques Nacionales, sabanas y bosques primarios. Recorremos las zonas más remotas del país para llevar a cabo treks, safaris en vehículo, safaris en barca y safaris a pie.

Desde las orillas del Lago Victoria, con nuestro camión, atravesamos bellos paisajes hacia **Jinja**, dónde visitamos las fuentes del Nilo Blanco; caminamos junto a rinocerontes en el santuario de **Ziwa**; y alcanzamos el **Parque Nacional Murchison Falls**, y sus estremecedoras cataratas. Hacemos safaris por escenarios únicos y exclusivos para rodearnos de vida salvaje y trasladarnos a la Uganda frondosa y exuberante. Rastreamos el **bosque primario de Budongo** en busca de chimpancés, y disfrutamos de una noche al pie de los **Montes Rwenzori**, también conocidos como las “montañas de la luna”.

Exploramos el **Parque Nacional Queen Elizabeth**, sin limitarnos a las zonas más visitadas, para luego seguir descendiendo la falla occidental del Rift hasta el magnífico **Bosque Impenetrable de Bwindi**, dónde tendremos la increíble oportunidad de ver los últimos gorilas de montaña del planeta. Descubrimos la belleza del **Lago Bunyonyi**, para emprender nuestro camino de regreso, parando antes en el pequeño **Parque Nacional Lake Mburo**, donde podremos avistar fauna que no hemos visto antes, como elands y cebras.

### DESTACADOS DE LA RUTA

**SAFARIS EN LOS MEJORES PARQUES DE UGANDA TREK EN BUSCA DE LOS ÚLTIMOS GORILAS DE MONTAÑA DEL PLANETA** (permiso incluido en el precio del viaje)

**SAFARI EN BARCA POR EL NILO BLANCO**

**El impresionante RAFTING DEL NILO**



Hortaleza, 37-1º-3  
 28004 Madrid  
 Tel. 915.240.668  
[mad@rutas10.com](mailto:mad@rutas10.com)

Hurtado de Amézaga, 20-8º  
 48008 Bilbao  
 Tel. 944.154.028  
[info@rutas10.com](mailto:info@rutas10.com)

Tuset, 32-6º-1ª  
 08006 Barcelona  
 Tel. 930.368.410  
[bcn@rutas10.com](mailto:bcn@rutas10.com)



Rutas 10 expediciones y viajes S.L.  
Mayorista-Minorista. CICMA 1267  
www.rutas10.com

DIA	ruta	HOTEL	COMIDAS
28/03	España – Addis Abeba.	Noche en vuelo	-
29/03	Llegada a Entebbe - Jinja.	Tented Camp	-
30/03	Jinja.	Tented Camp	D-A-C
31/03	Jinja - Entebbe - Ziwa - Masindi.	Hotel colonial	D-A-C
1/04	Masindi - Parque Nacional Murchinson Falls.	Acampada libre	D-A-C
2/04	Parque Nacional Murchinson Falls.	Campamento	D-A-C
3/04	Parque Nacional Murchinson Falls - Budongo - Masindi.	Hotel	D-A-C
4/04	Masindi - Fort Portal.	Hotel	D-A-C
5/04	Fort Portal - Parque Nacional Queen Elizabeth.	Campamento	D-A-C
6/04	Parque Nacional Queen Elizabeth - Bwindi.	Lodge	D-A-C
7/04	P.N. impenetrable de Bwindi - Lago Bunyonyi.	Tented Camp	D-A-C
8/04	Lago Bunyonyi - P.N. Lago Mburo.	Campamento	D-A-C
9/04	Lago Mburo - Entebbe.	--	D
10/04	Vuelo de regreso. Llegada a España.	--	D
<b>D: desayuno A: almuerzo C: cena</b>			

**NOTA IMPORTANTE:** debido al número máximo de permisos de los gorilas proporcionados diariamente por el P.N. Bosque Impenetrable de Bwindi, os rogamos que hagáis la reserva con la mayor antelación posible para poder confirmaros disponibilidad

PRECIOS POR PERSONA	Salida 28/03
Precio en caso de salida entre 10 a 11 viajeros	4.675 €
Precio en caso de salida entre 12 a 14 viajeros	4.575 €
Precio en caso de salida entre 15 a 16 viajeros	4.495 €
Precio en caso de salida entre 17 o más viajeros	4.330 €

DESGLOSE DE PRECIOS	
Precio base	2.395 €
Gastos locales y parques nacionales*	1.285 €
Suplemento salida de 10 a 11 viajeros	345 €
Suplemento salida de 12 a 14 viajeros	245 €
Suplemento salida de 15 a 16 viajeros	165 €
Suplemento Semana Santa	250 €
Suplemento individual**	375€
Tasas aéreas	400 €

Precios calculados en base a tasa de cambio euro/dólar a 1€ = 1,185US\$ con fecha 18/09/2025

\* Permiso gorilas incluido. Cotizado a fecha 21 de noviembre 2025 a 810US\$ por permiso.

Sujeto a cambios por las autoridades locales.

\*\* INDIVIDUAL: por motivos logísticos, solamente podemos aceptar 2 individuales por grupo.

A partir de 2, habrá que pedirlo y quedará bajo petición.



Hortaleza, 37-1º-3  
28004 Madrid  
Tel. 915.240.668  
[mad@rutas10.com](mailto:mad@rutas10.com)

Hurtado de Amézaga, 20-8º  
48008 Bilbao  
Tel. 944.154.028  
[info@rutas10.com](mailto:info@rutas10.com)

Tuset, 32-6º-1ª  
08006 Barcelona  
Tel. 930.368.410  
[bcn@rutas10.com](mailto:bcn@rutas10.com)

#### SERVICIOS INCLUIDOS

Guía de habla hispana / vuelo intercontinental con Ethiopian Airlines (clase turista) / 400€ de tasas aéreas aprox. (calculadas a 21/11/2025) / transporte en camión especialmente preparado para safari / mecánico-conductor / equipo local de apoyo / alojamientos según itinerario / tiendas dobles y material de acampada / pensión completa durante todo el recorrido / seguro personal de viaje (obsequio especial).

Gastos locales y parques nacionales: entradas y tasas en parques y reservas nacionales / trek, rangers y permisos para la visita a los gorilas del P.N. Bwindi / trek, rangers y permisos para el safari a pie en busca de los chimpancés de Budongo Forest / trek y rangers en el P.N. Murchison Falls / rangers en el P.N. Queen Elizabeth / barca por el canal de Kazinga en P.N. Queen Elizabeth / barca por el Nilo Blanco en P.N. Murchison Falls / alimentación durante la mayor parte del recorrido.

**Los "gastos locales y parques nacionales" son parte del precio del viaje.** Estos cubren servicios para el grupo que únicamente se pueden pagar en destino, como entradas a parques, tasas de acampada, algunas actividades, alojamientos, transporte y los gastos de alimentación. Los detallamos por separado, ya que, somos un mero intermediario de estos importes, y por tanto no entran dentro de las mismas condiciones de pago y cancelación que el resto de los servicios.

#### SERVICIOS NO INCLUIDOS

Visado (50US\$) / actividades opcionales / bebidas / propinas / todo concepto no detallado en el apartado incluye.

#### SALIDA PROGRAMADA 2026

CÓDIGO	SALIDA		REGRESO		DURACIÓN
GOR260328	VIERNES	28/03/2026	JUEVES	10/04/2026	14 días

#### ruta

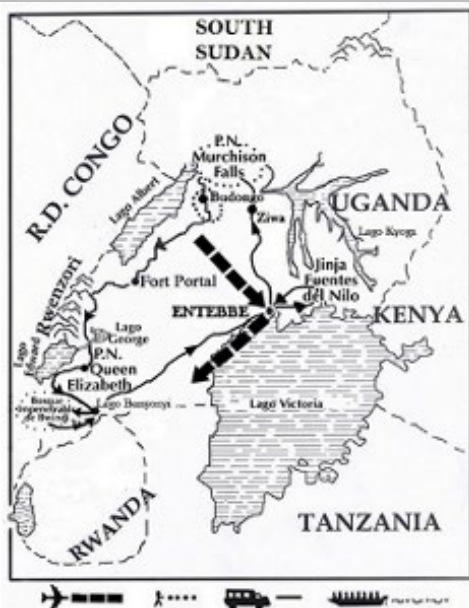

#### DÍA 1) 28/03. ESPAÑA – ADDIS ABEBA

Salida en vuelo regular con escala en Addis Abeba. Noche en vuelo.

#### DÍA 2) 29/03. LLEGADA A AEROPUERTO DE ENTEBBE – JINJA

Llegada al aeropuerto internacional de Entebbe y recogida en el aeropuerto.

Emprendemos el camino dirección este, hasta alcanzar Jinja.

**Tented Camp.**

#### DÍA 3) 30/03. JINJA

Día libre para relajarnos o realizar actividades de aventura que nos permitirán descargar adrenalina. Una de las actividades estrella es el rafting del Nilo, de los más míticos y famosos del mundo.

Otras opciones son ir en kayak, montar a caballo, realizar una clase de cocina local o visitar un poblado.

**Tented Camp. Desayuno/almuerzo/cena.**



Hortaleza, 37-1º-3  
28004 Madrid  
Tel. 915.240.668  
[mad@rutas10.com](mailto:mad@rutas10.com)

Hurtado de Amézaga, 20-8º  
48008 Bilbao  
Tel. 944.154.028  
[info@rutas10.com](mailto:info@rutas10.com)

Tuset, 32-6º-1ª  
08006 Barcelona  
Tel. 930.368.410  
[bcn@rutas10.com](mailto:bcn@rutas10.com)

#### **DÍA 4) 31/03. JINJA - ZIWA - MASINDI**

Nos dirigimos al santuario de rinocerontes blancos de Ziwa, en el cual nos adentraremos a pie en busca de estos animales en peligro de extinción. Tendremos la oportunidad de conocer el comportamiento de estos impresionantes animales desde muy cerca.

Continuamos hasta la población de Masindi, donde pasaremos la noche en el emblemático Hotel Masindi, alojamiento de las estrellas de Hollywood, Humphrey Bogart y Katharine Hepburn, durante el rodaje de la película La Reina de África.

**Hotel colonial. Desayuno/almuerzo/cena.**

#### **DÍA 5) 01/04. MASINDI - P.N. MURCHISON FALLS**

Rumbo al norte alcanzamos el P.N. Murchison Falls. En nuestro camión recorremos el parque, con un paisaje de abundante verdor y preciosos palmerales, rebosante de fauna salvaje en todos sus rincones. De hecho, es uno de los parques con mayor población de jirafas de África.

**Acampada libre. Desayuno/almuerzo/cena.**



#### **DÍA 6) 02/04. P.N. MURCHISON FALLS**

Tras un safari matutino, nos dirigimos al embarcadero para tomar la barca en la que remontaremos el río Nilo hasta alcanzar las poderosas cataratas Murchison, que dan nombre a este increíble parque nacional.

Durante el recorrido podremos observar cientos de aves, hipopótamos, búfalos... y como no, los feroces cocodrilos del Nilo.

También exploraremos el punto más alto de las cataratas, denominado *Top of the Falls*, para observar desde allí un paisaje aún más espectacular si cabe y sentir de primera mano toda su fuerza.

**Campamento. Desayuno/almuerzo/cena.**

#### **DÍA 7) 03/04. P.N. MURCHISON FALLS – BUDONGO - MASINDI**

A pie y acompañados por rangers especializados de la zona, rastreamos el bosque primario de Budongo en busca de chimpancés, dónde podremos conocer el hábitat natural en el que esta especie de primates se mueve con total libertad y observar su comportamiento.

Continuamos hasta la población de Masindi, donde pasaremos la noche.

**Hotel. Desayuno/almuerzo/cena**

#### **DÍA 8) 04/04. MASINDI – FORT PORTAL**

Al amanecer emprendemos nuestro camino hacia el sur. Resiguiendo la falla del Rift, atravesamos verdes plantaciones de azúcar de caña hasta divisar las “montañas de la luna” o Montes Rwenzori, en Fort Portal.

**Hotel. Desayuno/almuerzo/cena.**

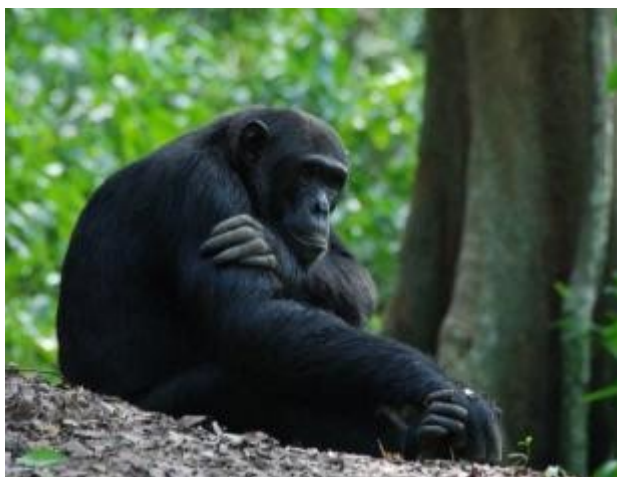

Hortaleza, 37-1º-3  
 28004 Madrid  
 Tel. 915.240.668  
[mad@rutas10.com](mailto:mad@rutas10.com)

Hurtado de Amézaga, 20-8º  
 48008 Bilbao  
 Tel. 944.154.028  
[info@rutas10.com](mailto:info@rutas10.com)

Tuset, 32-6º-1ª  
 08006 Barcelona  
 Tel. 930.368.410  
[bcn@rutas10.com](mailto:bcn@rutas10.com)



**DÍA 9) 05/04 FORT PORTAL – P.N. QUEEN ELIZABETH**

Dirección al sud y tras cruzar la línea del ecuador, alcanzamos el P.N. Queen Elizabeth, donde realizamos un safari en busca de manadas de búfalos y elefantes.

Contemplamos la puesta de sol mientras navegamos por el canal de Kazinga y admiramos uno de los lugares con mayor densidad de hipopótamos de toda África.

**Campamento público. Desayuno/almuerzo/cena.**

**DÍA 10) 06/04 P.N. QUEEN ELIZABETH - BWINDI**

Dejamos el parque atrás para recorrer caminos de tierra roja entre verdes paisajes, hasta llegar al Bosque Impenetrable de Bwindi, uno de los bosques más antiguos y con más diversidad de África, y hogar de los gorilas de montaña.

**Lodge. Desayuno/almuerzo/cena.**

**DÍA 11) 07/04 P.N. BOSQUE IMPENETRABLE DE BWINDI - LAGO BUNYONYI**

Realizamos un trek entre frondosos bosques para vivir la más emocionante, extraordinaria y casi mística experiencia en África: el encuentro con los últimos gorilas de montaña del planeta.

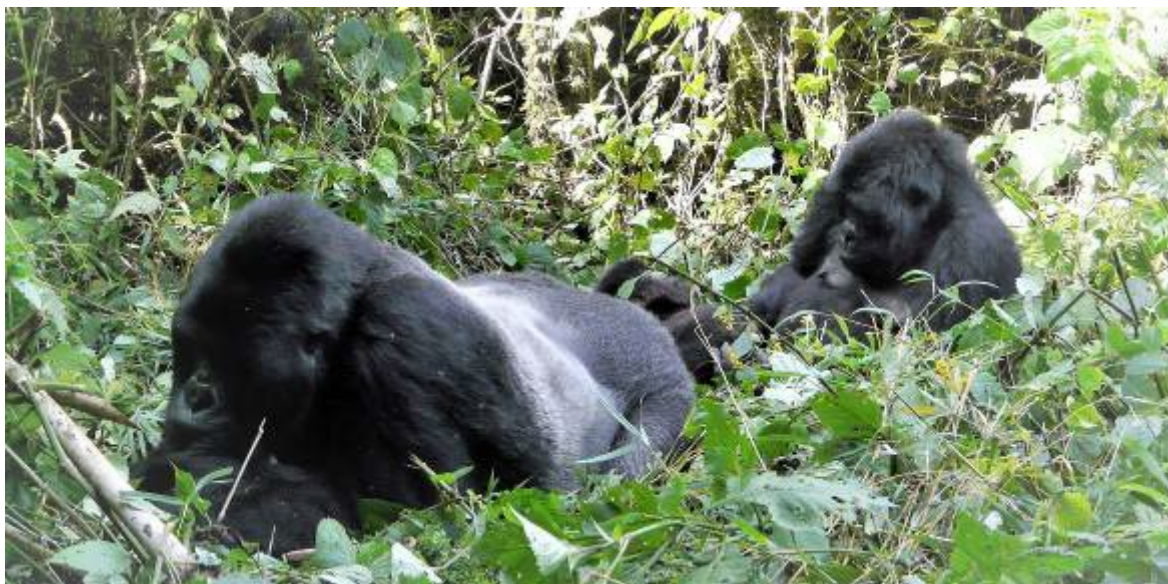

Por la tarde, nos dirigiremos al Lago Bunyonyi.

**Tented camp. Desayuno/almuerzo/cena.**

**DÍA 12) 08/04 LAGO BUNYONYI - P.N. LAGO MBURO**

Disponemos del día libre para realizar actividades opcionales o simplemente para relajarnos en el Lago Bunyonyi, conocido por ser uno de los más profundos y hermosos de África, luego pondremos rumbo a nuestro último parque nacional, el Parque Nacional lago Mburo.

**Campamento público. Desayuno/almuerzo/cena.**



Hortaleza, 37-1º-3  
 28004 Madrid  
 Tel. 915.240.668  
[mad@rutas10.com](mailto:mad@rutas10.com)

Hurtado de Amézaga, 20-8º  
 48008 Bilbao  
 Tel. 944.154.028  
[info@rutas10.com](mailto:info@rutas10.com)

Tuset, 32-6º-1ª  
 08006 Barcelona  
 Tel. 930.368.410  
[bcn@rutas10.com](mailto:bcn@rutas10.com)

**DÍA 13) 09/04 P.N. LAGO MBURO – ENTEBBE**

El lago Mburo es el parque nacional más pequeño de Uganda, y es un paraíso para los amantes de la vida silvestre. Haremos un safari convencional para ver especies que aún no hemos avistado: cebras, elands e impalas entre otros aparte de hacer un safari a pie por el parque. Regresaremos a Entebbe y por la tarde tomaremos el vuelo de regreso a España.

**DÍA 14) 10/04 ENTEBBE - ESPAÑA**

Vuelo de regreso vía ciudad de conexión. Llegada a España.

**NOTA IMPORTANTE:** debido al número máximo de permisos de los gorilas proporcionados diariamente por el P.N. Bosque Impenetrable de Bwindi, os rogamos que hagáis la reserva con la mayor antelación posible para poder confirmaros disponibilidad.

**DESTACADOS DEL VIAJE**

Pasamos 5 noches en los parajes más bellos, espectaculares y exclusivos de los Parques Nacionales más reconocidos de Uganda, ¡el mejor alojamiento bajo un manto de estrellas!

Nuestros viajeros no tendrán que montar ni desmontar sus tiendas. El equipo se encargará de toda la logística de las acampadas: montar el campamento, preparar las comidas y ocuparse de las principales tareas necesarias. En cualquier caso, la colaboración de todos es un valor añadido que hace el viaje más auténtico, cercano y enriquecedor.

Durante las noches de campamento y acampada libre, disfrutaremos de un buen fuego mientras el equipo monta las tiendas de campaña alrededor. Las puestas de sol de África, en medio de impresionantes y silenciosos escenarios naturales y la posterior cena y charla alrededor del fuego, crearán momentos mágicos e inolvidables.



P.N. Queen Elizabeth

**SANTUARIO DE RINOCERONTES BLANCOS, ZIWA**

Realizaremos un safari a pie en este santuario para poder descubrir la vida cotidiana de este apasionante animal, que lamentablemente se encuentra en peligro de extinción. Este proyecto de reintroducción de rinocerontes en los parques nacionales ugandeses fue establecido en el año 2005 y desde entonces ya ha visto nacer a 36 rinocerontes blancos. Este santuario aplica los más sensatos principios de conservación y crea un espacio seguro donde los rinocerontes permanecen para admiración de las generaciones futuras, educando, además, a la comunidad en la conservación y reintroducción de esta especie.



Hortaleza, 37-1º-3  
 28004 Madrid  
 Tel. 915.240.668  
[mad@rutas10.com](mailto:mad@rutas10.com)

Hurtado de Amézaga, 20-8º  
 48008 Bilbao  
 Tel. 944.154.028  
[info@rutas10.com](mailto:info@rutas10.com)

Tuset, 32-6º-1ª  
 08006 Barcelona  
 Tel. 930.368.410  
[bcn@rutas10.com](mailto:bcn@rutas10.com)



### LOS ÚNICOS RINOCERONTES SALVAJES DE UGANDA

Acompañados por los rangers de la reserva, realizaremos un bonito safari a pie para rastrear rinocerontes en su hábitat natural (rinocerontes blancos del sur). El santuario consta de más de 7000 hectáreas de terreno, en las cuales a menudo se ha de conducir para poder acercarnos al punto más cercano donde haya algún ejemplar, antes de emprender nuestra caminata. Es realmente sobrecogedor estar a tan poca distancia de un animal tan singular.

Además de rinocerontes, este santuario se caracteriza por albergar en sus llanuras animales como *oribis* (pequeños antílopes), cobos de agua y un sinfín de aves.



Trekking en busca de rinocerontes

### PARQUE NACIONAL MURCHISON FALLS

Es el parque nacional más extenso de Uganda, con una extensión de 3.840 km<sup>2</sup>. Famoso por sus exuberantes llanuras salpicadas de palmeras, bosques y manadas de animales, uno de los mayores atractivos son los 115 km del río Nilo que lo recorre de este a oeste antes de desembocar en el Lago Alberto. Rodeados de búfalos, hipopótamos, aves multicolores y, como no, los voraces cocodrilos, recorreremos en barca el Nilo Victoria con la vista de las **Cataratas Murchison** como telón de fondo.

Aquí llevaremos a cabo un trek donde las aguas del río rompen en cataratas con 43m de caída en tan solo 6m de ancho: la más poderosa fuerza hidráulica natural de la Tierra, ¡dónde hasta las rocas tiemblan por la fuerza de la caída del agua! Desde la parte superior de las cataratas, denominada **Top of the falls**, divisaremos la hermosura del río más largo de África.

### BUDONGO FOREST

A finales de los noventa, con el apoyo económico del JGI (Instituto Jane Goodall) se estableció una base científica en el **bosque tropical de Budongo** para comprobar si todavía existían allí chimpancés.

Al obtener resultados positivos se emprendió un lento y largo proceso de investigación con el fin de proteger a estos primates e incluso aumentar su número. Seremos espectadores privilegiados al poder contemplarles en su hábitat natural. Budongo Forest es sin duda uno de los lugares más significativos de esta ruta ya que el contacto con la naturaleza es total. Distribuidos en pequeños grupos y acompañados de rangers especializados, recorreremos este bosque primario en busca de chimpancés. Pasando entre los altísimos árboles que se alzan intentando alcanzar el sol, seguiremos el rastro de las familias de chimpancés que habitan en sus frondosas y verdes copas.



### P. N. QUEEN ELIZABETH

Este Parque Nacional de 1995 km<sup>2</sup> ha sido declarado **Reserva de la Biosfera**, y es conocido por su variedad de paisajes y ecosistemas, así como por su abundante y variada fauna tropical.

Entre las más de 95 especies de mamíferos y 500 de aves que habitan en el parque, el más impresionante es el león trepador de árboles, que podemos ver en la remota zona de Ishasha.



Hortaleza, 37-1º-3  
 28004 Madrid  
 Tel. 915.240.668  
[mad@rutas10.com](mailto:mad@rutas10.com)

Hurtado de Amézaga, 20-8º  
 48008 Bilbao  
 Tel. 944.154.028  
[info@rutas10.com](mailto:info@rutas10.com)

Tuset, 32-6º-1ª  
 08006 Barcelona  
 Tel. 930.368.410  
[bcn@rutas10.com](mailto:bcn@rutas10.com)

Rodeados de hipopótamos y cocodrilos navegaremos el **canal de Kazinga** entre los Lagos George y Edward, éste último forma parte de la impresionante cadena de lagos del Gran Valle del Rift.

#### **LAGO BUNYONYI**

Situado en un paraje de una belleza y magia excepcional, este lago con 29 pequeñas islas es el segundo más profundo de África, con una profundidad que va de los 44 metros a los 900 metros y unos 25 km de largo y 7 km de ancho. Las más de 200 especies de aves que habitan en él le han dado el nombre de “el hogar de los pájaros”. Tendremos la posibilidad de llevar a cabo actividades opcionales como navegar en el lago, emprender un paseo a través del pueblo y sus campos cultivados para conocer la escuela y las costumbres y tradiciones de la comunidad o simplemente darnos un chapuzón en el lago.

#### **¡PON TU GRANITO DE ARENA EN EL VIAJE!**

En esta área del Lago Bunyonyi encontramos centros humanitarios con proyectos de acogida a niños sin hogar, nutrición, y formación escolar a niños y adolescentes desfavorecidos de la zona. Esta parte de la ruta está pensada para todos aquellos a los que les gustaría conocer más de la cultura y del día a día de las poblaciones locales. Es aquí donde podéis aportar vuestro granito de arena y que este proyecto solidario siga adelante.

Podéis llevar material escolar, ropa usada, juguetes, e incluso hacer una donación para colaborar con sus programas. Aconsejamos que cualquier aportación se haga de forma organizada con el director del centro.

#### **BOSQUE IMPENETRABLE DE BWINDI**

Establecido en 1991, se cree que Bwindi contiene la fauna más rica de África Oriental.

Posee 163 especies de árboles y más de 100 clases de helechos, numerosos tipos de pájaros y mariposas, y varias especies de animales en peligro de extinción como el gorila de montaña. En 1994 la UNESCO lo seleccionó como Patrimonio Mundial de la Humanidad al considerar a Bwindi como uno de los 29 bosques de África más importantes para la conservación de la diversidad vegetal.

El bosque lleva el sobrenombre de “*impenetrable*” por la densa cubierta de hierba, plantas trepadoras y arbustos. Altamente significativa es la presencia de más de la tercera parte de la población del mundo de gorilas de montaña (alrededor de 459 ejemplares) que viven en 17 unidades familiares repartidas en los 320 km<sup>2</sup> de selva.

Un total de doce especies de aves, una de primate y tres de mariposas se encuentran sólo en Bwindi y en los montes vecinos de la región. Entre las especies globalmente amenazadas que alberga, se incluyen el chimpancé del este (Cercopiteco de l'Hoest), el elefante africano de sabana (unos 30 ejemplares) y la mariposa gigante (Papilio antimachus).

#### **LOS GORILAS DE MONTAÑA**

Hay poco más de 1.000 gorilas de montaña en el mundo (subespecie conocida como *Gorilla beringei beringei*), y solo se pueden encontrar en 3 países del mundo en África Oriental (Uganda, Rwanda, y la República Democrática del Congo RDC).

En Uganda, en el Bosque Impenetrable de Bwindi, se estima que hay más de 400 ejemplares.

En Bwindi, hay diecisiete familias de gorilas que están habituadas a una limitada presencia humana.



Hortaleza, 37-1º-3  
28004 Madrid  
Tel. 915.240.668  
[mad@rutas10.com](mailto:mad@rutas10.com)

Hurtado de Amézaga, 20-8º  
48008 Bilbao  
Tel. 944.154.028  
[info@rutas10.com](mailto:info@rutas10.com)

Tuset, 32-6º-1ª  
08006 Barcelona  
Tel. 930.368.410  
[bcn@rutas10.com](mailto:bcn@rutas10.com)



Los visitantes, repartidos en grupos de 8 y acompañados de los rangers del parque, tendrán el privilegio de aproximarse a estas familias que pueden llegar a estar compuestas hasta por 24 miembros.

El encuentro con un **macho de espalda plateada** es realmente impactante. Sin embargo, a pesar de su gran tamaño, son animales pacíficos y respetando las normas del parque no presentan ningún peligro. Deberemos respetar las instrucciones que nos den los rangers para poder disfrutar al máximo de nuestra mágica hora con ellos.

#### JINJA, FUENTES DEL NILO

En 1857 Richard Burton y John H. Speke se embarcaron en una de las expediciones más ambiciosas y románticas de la historia: la búsqueda del nacimiento del Nilo. No fue hasta 1862 que Speke llegó a ver las fuentes describiéndolas como “el espectáculo más bello que vieran sus ojos”.



Durante nuestra ruta, el Nilo nos acompañará en su paso por el Parque Nacional Murchison Falls y seguiremos su curso hasta el Lago Victoria, en Jinja. Este poderoso gigante será también nuestro campo de juego, ya que en sus aguas tendremos oportunidad de realizar uno de los **raftings más famosos del mundo**. Los rápidos de este río harán que descarguemos toda nuestra adrenalina y nos sumerjamos en unas de las aguas bravas más impresionantes del planeta. Además, podremos hacer muchas otras actividades, desde kayak en el Nilo, hasta montar a caballo, hacer un curso de cocina local o simplemente descansar contemplando las preciosas vistas que nos rodean.

#### LOS TREKS

Los trekkings en nuestras rutas están planeados para adentrarnos en la naturaleza e historia del país. No es necesaria una preparación física específica para realizar estos trekkings, pero sí que se requiere tener unas **condiciones físicas mínimas**.

- **Cataratas Murchison:** La caminata en el Top of the Falls es fácil, corta y accesible para todo el mundo, sin necesidad de tener una condición física especial. Aunque el calor puede hacerla parecer más exigente, el recorrido no presenta dificultad.

**Budongo Forest:** se trata de una caminata fácil de unas dos o tres horas de duración aproximadamente y sin desniveles, que realizaremos acompañados de un ranger. Nos encontramos en un bosque tropical, el mayor bosque de caobas de toda África del Este.

Podremos también ver, entre otras especies, varios tipos de colobos, multitud de aves y una gran variedad de mariposas. ***Imprescindible llevar impermeable y botas de trek.***

Los permisos para ver a los chimpancés son limitados, ya que para una correcta interacción con los animales se dosifican mucho las entradas al bosque.



Hortaleza, 37-1º-3  
 28004 Madrid  
 Tel. 915.240.668  
[mad@rutas10.com](mailto:mad@rutas10.com)

Hurtado de Amézaga, 20-8º  
 48008 Bilbao  
 Tel. 944.154.028  
[info@rutas10.com](mailto:info@rutas10.com)

Tuset, 32-6º-1ª  
 08006 Barcelona  
 Tel. 930.368.410  
[bcn@rutas10.com](mailto:bcn@rutas10.com)



Nos adecuaremos a los horarios que tiene la reserva, de manera que el grupo podrá ser dividido en varios grupos.

**Nota:** es posible hacer la actividad del trek de los chimpancés si eres menor de 15 años **solicitando previamente una autorización.**

**Bwindi Trek:** acompañados por guías especializados en el entorno, emprendemos un trek de unas cuatro horas de duración, con un desnivel considerable en algunos tramos, pero a un ritmo relajado, que nos permitirá explorar la parte noroeste de este Parque Nacional.

Nos adentraremos en él y durante la caminata, podremos experimentar de primera mano la exuberancia de este bosque primario; conociendo las diferentes especies de fauna y flora que podemos encontrar, explorando caminos que nos permitirán descubrir cascadas y llegando a miradores que nos ofrecerán una panorámica sobrecogedora, tanto del Bosque Impenetrable de Bwindi como del Parque Nacional de Virunga, situado en República Democrática del Congo.

**Gorila trek:** acompañados por rangers y en grupos de máximo 8 personas, llegaremos hasta donde se encuentren los primates (que habrán sido localizados previamente). **Este trek nos llevará varias horas** dependiendo de donde hayan pasado la noche las distintas familias de gorilas. El ritmo que llevaremos será relajado en un terreno con desnivel, pero debemos tener en cuenta que podemos encontrarnos con barro e incluso lluvia.

**Dispondremos de 1 hora para poder admirar los gorilas**, a una distancia prudencial de 7 metros, y siguiendo estrictamente las instrucciones de los rangers.

**Para este trek os recomendamos llevar botas, pantalón largo, manga larga y guantes para protegernos de las altas ortigas.**

**En vuestra mochila: cantimplora y un impermeable.**



La condición física no es un obstáculo para realizar la visita a los gorilas, opcionalmente podéis contratar porteadores que os ayuden a cargar vuestras mochilas.

**Además, el parque nacional facilita un bastón para la caminata.** Aquellos viajeros que por problemas físicos no puedan llevar a cabo el trek, tendrán la opción de contratar porteadores que les trasladen cómodamente instalados en hamacas de mimbre hasta donde se encuentre la familia de gorilas.

Precio orientativo sujeto a cambios: 300US\$, contratado directamente en destino con el personal del parque nacional.



Hortaleza, 37-1º-3  
 28004 Madrid  
 Tel. 915.240.668  
[mad@rutas10.com](mailto:mad@rutas10.com)

Hurtado de Amézaga, 20-8º  
 48008 Bilbao  
 Tel. 944.154.028  
[info@rutas10.com](mailto:info@rutas10.com)

Tuset, 32-6º-1ª  
 08006 Barcelona  
 Tel. 930.368.410  
[bcn@rutas10.com](mailto:bcn@rutas10.com)



Deberemos evitar llevar prendas de color rojo al realizar esta caminata, ya que podría provocar excitación a los chimpancés y gorilas. Es imprescindible el uso de mascarilla durante el encuentro con ambos, para así protegerles de la transmisión de enfermedades que pueda tener el humano, frente a las cuales están muy desprotegidos y son muy vulnerables.

**Nota:** la edad mínima para realizar el trek en Bwindi es de 15 años.

**Nota:** por motivos de disponibilidad de permisos y dependiendo de la configuración final del grupo, se podrá realizar el trek de los gorilas otro día distinto al que está previsto o dividirnos en diferentes sectores del mismo bosque.

### **LAGO MBURO**

El Parque Nacional del Lago Mburo, ubicado en el suroeste de Uganda, es un refugio de vida silvestre que ofrece una experiencia natural excepcional. Con una superficie de 370 kilómetros cuadrados, este parque es el más pequeño del país, pero su riqueza natural lo convierte en un destino imperdible para los amantes de la fauna y la flora africanas.

El corazón del parque lo conforma el majestuoso Lago Mburo, rodeado de una sabana salpicada de acacias y arbustos, creando un paisaje idílico que alberga una gran variedad de animales.

Entre las especies más emblemáticas se encuentran las cebras de Burchell, así como jirafas, impalas, búfalos y antílopes.

El parque también es hogar de una rica avifauna, con más de 350 especies registradas, incluyendo flamencos, pelícanos y una gran variedad de aves acuáticas que aprovechan los humedales y las orillas del lago. Además de su atractivo natural, el Lago Mburo ofrece diversas actividades para los visitantes, incluyendo safaris en vehículo, senderismo, pesca y avistamiento de aves. El parque cuenta con una red de senderos bien mantenidos que permiten explorar el paisaje de cerca y observar la vida silvestre en su hábitat natural. El Lago Mburo es un destino ideal para aquellos que buscan una experiencia africana más íntima y relajada. Su tamaño reducido y su menor afluencia de visitantes lo convierten en un lugar perfecto para apreciar la belleza natural del país sin las multitudes de los parques más grandes.



**¡Aprovecha cada uno de los momentos en nuestra ruta Gorila Trek Semana Santa - este 2024, y cumple por fin el sueño de todo viajero!**

### **ALOJAMIENTO**

En nuestras rutas utilizamos diferentes y variados alojamientos, desde acampadas libres y campamentos, hasta hoteles, tented camp y lodge. Los alojamientos que usamos no son seleccionados por su homogeneidad, ni porque tengan aire acondicionado y piscina o porque el número de habitaciones idénticas se cuente por centenas, sino principalmente por su ubicación y función en la ruta.



Hortaleza, 37-1º-3  
28004 Madrid  
Tel. 915.240.668  
[mad@rutas10.com](mailto:mad@rutas10.com)

Hurtado de Amézaga, 20-8º  
48008 Bilbao  
Tel. 944.154.028  
[info@rutas10.com](mailto:info@rutas10.com)

Tuset, 32-6º-1ª  
08006 Barcelona  
Tel. 930.368.410  
[bcn@rutas10.com](mailto:bcn@rutas10.com)



Nuestro objetivo es llegar a los parajes más bellos, espectaculares y exclusivos y una vez allí disfrutarlos al máximo de su ubicación o cercanía a la fauna.

#### ALOJAMIENTOS PREVISTOS

DIA	ITINERARIO	ALOJAMIENTO
1	ESPAÑA – CIUDAD DE ESCALA	NOCHE EN VUELO
2	LLEGADA A ENTEBBE - JINJA	<u>ADRIFT OVERLAND CAMP</u>
3	JINJA	<u>ADRIFT OVERLAND CAMP</u>
4	JINJA – ZIWA - MASINDI	<u>HOTEL MASINDI</u>
5	MASINDI - P.N. MURCHISON FALLS	ACAMPADA LIBRE
6	P.N. MURCHISON FALLS	<u>RED CHILLI CAMP</u>
7	P.N. MURCHISON FALLS – BUDONGO - MASINDI	<u>KABALEGA RESORT</u>
8	MASINDI – FORT PORTAL	<u>MOUNTAINS OF THE MOON</u>
9	FORT PORTAL – P.N. QUEEN ELIZABETH	CAMPAMENTO PÚBLICO
10	P.N. QUEEN ELIZABETH - BWINDI	<u>RUSHAGA GORILLA CAMP</u>
11	BWINDI - LAGO BUNYONYI	<u>BUNYONYI OVERLAND RESORT</u>
12	BUNYONYI - P.N. LAGO MBURO	CAMPAMENTO PÚBLICO
13	P.N. LAGO MBURO - ENTEBBE	NOCHE EN VUELO
14	ESPAÑA	LLEGADA A ESPAÑA

#### TIPOLOGÍA DE ALOJAMIENTO

Los tipos de alojamientos que utilizamos indicados en el itinerario son:

**Acampada libre:** zona donde acampamos con las tiendas tipo iglú. No existe ninguna infraestructura de baños ni duchas, y no podremos cargar baterías.

**Campamento:** zona donde acampamos con las tiendas tipo iglú. Hay una zona común de baños y duchas. Alguno de los campamentos dentro de los parques nacionales son Public Campsites (campamentos públicos) gestionados por las autoridades del parque nacional, los baños y duchas son MUY BÁSICOS; en ocasiones podría darse el caso, aunque no es habitual, de no tener suministro de agua o que ésta sea insuficiente.

**Tented Camp:** tiendas ya montadas con camas dentro. Los WC y duchas son compartidos.

**Lodge:** es un alojamiento rústico, normalmente en un entorno natural, con habitaciones totalmente equipadas.

**Hotel/Hotel colonial:** son establecimientos de distintas categorías, normalmente de propiedad africana, que ofrecen alojamiento en habitaciones equipadas y aunque algunas son sencillas, siempre cuentan con el cuarto de baño dentro.

#### Descripción de alojamientos:

- **Hotel Masindi:** es un hotel colonial, lleno de historia, ¡el más antiguo de Uganda! En él se alojaron personajes emblemáticos como el escritor Ernest Hemingway, y estrellas de Hollywood como Humphrey Bogart y Katharine Hepburn, durante el rodaje de la película 'La Reina de África'. Se puede indagar en el pasado en el Bar Hemingway antes de disfrutar de una buena comida en el restaurante.
- **Red Chilli Camp:** Campamento situado a tan solo 500m del río Nilo Blanco, al corazón del parque nacional más grande de Uganda, Murchison Falls. A menudo ni siquiera hace falta salir del alojamiento para ver fauna: ¡el hipopótamo, el facocero y el jabalí son visitantes habituales del campamento! Dormiremos en nuestras tiendas tipo iglú en la zona de jardines. Los baños y duchas son compartidos. La electricidad es suministrada por un generador, y puede haber cortes en algunas horas.



Hortaleza, 37-1º-3  
28004 Madrid  
Tel. 915.240.668  
[mad@rutas10.com](mailto:mad@rutas10.com)

Hurtado de Amézaga, 20-8º  
48008 Bilbao  
Tel. 944.154.028  
[info@rutas10.com](mailto:info@rutas10.com)

Tuset, 32-6º-1ª  
08006 Barcelona  
Tel. 930.368.410  
[bcn@rutas10.com](mailto:bcn@rutas10.com)

- **Kabalega Resort:** resort situado en la población de Masindi, el cual cuenta con una amplia zona de jardines donde acampamos con nuestras tiendas tipo iglú. Dispone de piscina. Los baños y duchas son compartidos. Los viajeros que contraten el suplemento de mejora de alojamientos, en lugar de acampar, dormirán en habitaciones con baño privado.
- **Mountains of the Moon:** hotel colonial rodeado de una gran extensión de jardines. Habitaciones amplias con baño privado, restaurante, piscina, terraza, bars, sauna, gimnasio, hammam. Muy cerca del centro de Fort Portal.
- **Bunyonyi Overland Resort:** a orillas del lago Bunyonyi, este resort es la base ideal para explorar los encantos del lago "hogar de pájaros". Libre de bilharzia, cocodrilos e hipopótamos, el lago ofrece un baño completamente seguro. Nos alojaremos en Tented Camp, que son tiendas ya instaladas encima de plataformas, con terraza, y magníficas vistas al lago. Las tiendas tienen camas, iluminación eléctrica, sillas, una mesita y una hamaca. Los baños y aseos son compartidos.
- **Rushaga Gorilla Camp:** lodge con cómodas habitaciones con baño privado y aseo, bar, restaurante. Está hecho con piedras volcánicas y madera. Las vistas son inigualables: al Bosque Impenetrable de Bwindi, cuyas laderas cubiertas de niebla están sembradas por una de las selvas tropicales más antiguas y con mayor diversidad biológica del país. Es desde aquí, donde emprenderemos el trekking para ir a encontrar los últimos gorilas de montaña.
- **Adrift Overland Camp:** ubicado en las pintorescas orillas del río Nilo en Jinja, este lugar ofrece un ambiente sereno con impresionantes vistas acuáticas. Sus cómodas instalaciones y servicios hacen de la estancia una experiencia única junto al famoso río.



**NOTA:** Usamos tiendas dobles tipo iglú. ¡Nuestros viajeros **NO tendrán que montar / desmontar sus tiendas!** Nuestro equipo se encargará de toda la logística de las acampadas. Las tiendas tienen mosquitera y cada persona tiene una colchoneta de espuma de unos 5cm de grosor, por lo que **NO** es necesario que llevéis esterillas. Os recomendamos llevar una pequeña almohada.

**NOTA GENERAL:** El agua en países como Uganda, es un bien escaso, por lo que se podría dar el caso, aunque no es habitual, de no tener suministro de agua o que ésta sea insuficiente. Por la misma razón no podemos asegurar que siempre tengamos agua caliente en todos los alojamientos.

#### TIPOLOGÍA Y DISTRIBUCIÓN DE LAS HABITACIONES

Los precios publicados corresponden al alojamiento en base a habitaciones dobles. También ofrecemos la posibilidad de reservar **alojamiento individual**, el coste son **375€** por viajero.

En el caso de que te apuntes solo, podrás compartir habitación siempre y cuando se apunte algún otro viajero en las mismas circunstancias para así evitar el suplemento individual.

**En caso de que te hayas apuntado para compartir habitación y no haya otro viajero para compartir, deberá abonarse 50 % del suplemento de habitación individual (187,5€ por viajero).**

Los viajeros que se inscriben al viaje solos o como parte de un grupo más grande impar y no quieran habitación individual, compartirán entre ellos (aunque sean del mismo género). La asignación de compañeros de habitación se realizará siguiendo el orden de inscripción al viaje. La primera persona que lo solicita comparte con la siguiente persona que lo hace. Y así sucesivamente.



Hortaleza, 37-1º-3  
 28004 Madrid  
 Tel. 915.240.668  
[mad@rutas10.com](mailto:mad@rutas10.com)

Hurtado de Amézaga, 20-8º  
 48008 Bilbao  
 Tel. 944.154.028  
[info@rutas10.com](mailto:info@rutas10.com)

Tuset, 32-6º-1ª  
 08006 Barcelona  
 Tel. 930.368.410  
[bcn@rutas10.com](mailto:bcn@rutas10.com)

Si finalmente los viajeros a compartir son pares, los agruparemos por sexo para mayor comodidad. Una vez realizada la reserva en habitación individual o compartiendo habitación **NO es posible cambiar la elección**, ya que modificaría toda la asignación de habitaciones del grupo.

Debido a las características muy especiales de nuestra ruta, es muy importante que estemos informados, previamente, de cualquier necesidad especial por parte de los viajeros, por ejemplo, sobre la posibilidad de conectar/cargar aparatos especiales. Tal como subrayamos, **el acceso a fuentes fiables de electricidad es limitado**, incluso en las estancias en alojamiento y, en alguna ocasión, está restringido a algunas horas concretas, por lo que no permite completar la carga de aparatos que necesitan largas horas para recargarse.

En las noches de campamento no dispondremos de cargadores ni se podrán usar las baterías de los coches a este efecto. Los viajeros deben proveer los medios necesarios para el buen funcionamiento de sus máquinas/aparatos.

Es responsabilidad del viajero comunicar, antes de contratar el viaje, cualquier necesidad especial por la que le resulte imprescindible disponer cada noche de fuente de energía para poder conectar/cargar aparatos especiales, y se informará en qué lugares no existe tal posibilidad, al efecto de que el viajero decida, bajo su responsabilidad, si puede o no realizar el viaje.

#### TRANSPORTE

Para esta ruta utilizaremos un camión que se convertirá en el más fiel compañero de viaje durante vuestra estancia en Uganda. Los camiones, aunque tienen capacidad para 24 viajeros, serán como máximo 20 personas los que viajen en él. Se trata de un vehículo cómodo, dinámico y adaptado al 100% para la realización de safaris, ya que ofrece una visibilidad 360º para poder avistar y fotografiar a los animales que nos vayamos encontrando.

Todos disponen de cinturón de seguridad y enchufes, así que mientras esté en marcha, podréis aprovechar para cargar baterías y móviles. Por favor, ¡llevad vuestros cargadores y cables USB!

Por motivos diversos como averías o imprevistos, puede darse el caso de utilizar un camión para la ruta que no sea nuestra propiedad, pero que cumplirá con todos los requisitos que exige el viaje.

#### La configuración interior del camión varía según la ruta/modelo.

Exploraremos los parques nacionales alternando en muchos casos el transporte por tierra en nuestro camión con otros medios de transporte: la tranquila travesía en barca por el Canal de Kazinga (P.N. Queen Elizabeth) o remontar el río Nilo en el P.N. Murchison Falls.

Debido al estado de las pistas, en la parte sur del Bosque Impenetrable de Bwindi, usaremos vehículos 4x4.



Nuestra flota de vehículos está compuesta por 23 camiones, adaptados en nuestro taller de Arusha, Tanzania, para realizar todo tipo de safaris. Es el medio de transporte más versátil y práctico para disfrutar del viaje, dado su campo de visión de 360º para localizar y fotografiar animales. Además, crea buena convivencia entre los viajeros.

Están equipados con material de acampada, cocina, cargadores para dispositivos electrónicos y almacenaje individual para cada viajero.



Hortaleza, 37-1º-3  
 28004 Madrid  
 Tel. 915.240.668  
[mad@rutas10.com](mailto:mad@rutas10.com)

Hurtado de Amézaga, 20-8º  
 48008 Bilbao  
 Tel. 944.154.028  
[info@rutas10.com](mailto:info@rutas10.com)

Tuset, 32-6º-1ª  
 08006 Barcelona  
 Tel. 930.368.410  
[bcn@rutas10.com](mailto:bcn@rutas10.com)



## FILOSOFÍA DE VIAJE



### UN DÍA CLÁSICO EN RUTA

Durante el viaje iremos al compás de la naturaleza y de la luz solar; es decir, nos levantaremos al amanecer y nos acostaremos generalmente temprano. Tras el desayuno, nos pondremos en marcha para recorrer el parque en busca de la fauna salvaje o para llegar al próximo destino. La velocidad del camión será siempre relajada, parando a lo largo del día en varias ocasiones para estirar las piernas, hacer fotografías del paisaje o

de lugares de interés, refrescarnos al paso de alguna población, etc.

A mediodía tomamos el tiempo preciso para la comida y continuamos de nuevo hasta, generalmente, un par de horas antes de la puesta de sol.

Algunas jornadas estarán más aprovechadas en cuanto al número de horas de conducción y serán un poco más largas; en otras, por el contrario, apenas nos desplazaremos o no nos moveremos del lugar en el que estemos durante dos noches consecutivas, consiguiendo así un óptimo equilibrio que nos permitirá disfrutar plenamente de un viaje magnífico. En casi todas las jornadas consideradas "de tránsito", realizaremos diversas paradas en lugares concretos que aportan un contenido específico a cada día hasta conformar un viaje compacto y vivo.

### VUELO

Operamos este viaje con Ethiopian Airlines. Realizamos vuelos regulares siempre con escala en Addis Abeba.

Para los viajeros procedentes de Barcelona, se realizará escala en Fiumicino y Addis Abeba tanto a la ida como a la vuelta.



Para los viajeros procedentes de Madrid, se realizará escala siempre en Addis Abeba y a la vuelta en Fiumicino también.

Lo detallamos a continuación:

### Vuelos previstos:

#### BARCELONA

##### IDA

28 MAR: BCN → FCO (AZ 79) 16:50–18:35  
 28 MAR: FCO → ADD (ET 713) 23:00–06:40 (+1)  
 29 MAR: ADD → EBB (ET 332) 09:10–11:15

##### VUELTA

09 APR: EBB → ADD (ET 335) 18:45–20:50  
 10 APR: ADD → FCO (ET 712) 00:15–05:45  
 10 APR: FCO → BCN (AZ 74) 09:00–10:50



Hortaleza, 37-1º-3  
 28004 Madrid  
 Tel. 915.240.668  
[mad@rutas10.com](mailto:mad@rutas10.com)

Hurtado de Amézaga, 20-8º  
 48008 Bilbao  
 Tel. 944.154.028  
[info@rutas10.com](mailto:info@rutas10.com)

Tuset, 32-6º-1ª  
 08006 Barcelona  
 Tel. 930.368.410  
[bcn@rutas10.com](mailto:bcn@rutas10.com)



#### MADRID

##### IDA

28 MAR: MAD → ADD (ET 741) 23:05–06:15 (+1)

29 MAR: ADD → EBB (ET 332) 09:10–11:15

##### VUELTA

09 APR: EBB → ADD (ET 335) 18:45–20:50

10 APR: ADD → FCO (ET 712) 00:15–05:45

10 APR: FCO → MAD (AZ 58) 08:10–10:45

\*Algunos vuelos pueden verse afectados por una parada técnica. No se debe bajar del avión, sin embargo, estaréis parados unos minutos hasta que se restablezca el vuelo.

Para cada grupo disponemos de 10 plazas reservadas desde Madrid y 10 desde Barcelona. Si, en el momento de realizar vuestra reserva, las plazas aéreas del aeropuerto seleccionado ya estuvieran completas, la solicitud pasará a estar bajo petición.

En ese caso, nos pondremos en contacto con vosotros para enviaros las condiciones de cambio de aeropuerto y, una vez aceptadas, tramitaremos la solicitud de modificación con la compañía aérea. Estos cambios están sujetos a disponibilidad y llevarán un suplemento.

Os recomendamos realizar la reserva con la mayor antelación posible.

Recordamos a los viajeros que los mostradores de facturación abren dos horas y media antes de la hora prevista de salida del vuelo.

Sin embargo, recomendamos que os presentéis 3 horas antes para evitar colas y estar los primeros cuando la facturación abra.

#### **Nota para viajeros con salida / regreso desde ciudades diferentes a Madrid / Barcelona:**

El viaje empieza en Madrid/Barcelona y finaliza en Madrid/Barcelona. Es responsabilidad de cada viajero contratar su medio de transporte a sus ciudades correspondientes. Es imprescindible tener en cuenta que los vuelos internacionales pueden sufrir retrasos tanto a la ida como a la vuelta. Es por esta razón que recomendamos encarecidamente planificar vuestro desplazamiento A y DESDE Madrid o Barcelona, al menos con un día de más tanto a la ida como a la vuelta y con **tarifas flexibles** que permitan cambios para así poder adaptarnos a cualquier incidencia o cambio de horario. Consultar con nosotros el horario de vuelos.

Al tratarse de un viaje de grupo, hasta llegar al mínimo de personas, rogamos a los viajeros que deban contratar conexiones a su ciudad de origen, que NO las contraten hasta la confirmación del grupo. No nos hacemos responsables de las conexiones contratadas por cuenta propia.

Al tratarse de un viaje de grupo, hasta llegar al mínimo de personas, rogamos a los viajeros que deban contratar conexiones a su ciudad de origen, que NO las contraten hasta la confirmación del grupo. No nos hacemos responsables de las conexiones contratadas por cuenta propia.

#### **Nota cambios de servicios1:**

Existe la posibilidad de reservar los vuelos internacionales por cuenta del viajero. En ese caso, se descontará del precio el importe de los vuelos y las tasas, y la gestión de los mismos recaerá en el propio viajero. Se informará al viajero sobre el momento de encuentro en el destino y la hora en que finalizan los servicios proporcionados por nosotros.

#### **Nota cambios de servicios2:**

Esta ruta es un viaje combinado que incluye vuelos y servicios de tierra. Excepcionalmente se puede cambiar el vuelo internacional y/o cambiar algún servicio de tierra, no obstante, depende de la disponibilidad y están condicionados a suplementos de precio.

En caso de cancelación del viaje, una vez realizado un cambio en los vuelos o los servicios, parte de los gastos de cancelación se compondrán por el hecho de devolver las plazas a su estado inicial.



Hortaleza, 37-1º-3  
28004 Madrid  
Tel. 915.240.668  
[mad@rutas10.com](mailto:mad@rutas10.com)

Hurtado de Amézaga, 20-8º  
48008 Bilbao  
Tel. 944.154.028  
[info@rutas10.com](mailto:info@rutas10.com)

Tuset, 32-6º-1ª  
08006 Barcelona  
Tel. 930.368.410  
[bcn@rutas10.com](mailto:bcn@rutas10.com)



## TASAS AÉREAS

Las tasas aéreas están incluidas en el precio de venta del viaje.

A día 21 de noviembre de 2025 el importe de las tasas en las salidas con Ethiopian Airlines es de 400€. Este importe puede variar y se reconfirmará 30 días antes de la salida junto al segundo pago.

Para unirse a cualquiera de estos viajes **no es necesario reunir condiciones físicas**; están pensados para ser disfrutados por gente corriente que quiere utilizar un tiempo de vacaciones para provocar sus sentidos. Ahora bien, los viajes de nuestro catálogo son para amantes de la aventura y que quieren vivir experiencias en una cultura totalmente distinta a la nuestra. Las infraestructuras en destino para nada se asemejan a las de los países occidentales, y para llegar allí donde la naturaleza es íntima y grandiosa, circularemos por malas carreteras y pistas polvorientas o prescindiremos de ciertas comodidades para entrar de lleno en los lugares más inaccesibles y exclusivos.

Al realizar una ruta de nuestras rutas, no te encontrarás como un turista más en un circuito organizado tradicional, sino como un miembro integral de un viaje lleno de emoción y aventura.

Tanto es así que queremos explicarte un poco más acerca de nuestra visión y filosofía como empresa turística que opera en África:

Estamos firmemente comprometidos con el cumplimiento de prácticas de viaje sostenibles que minimicen nuestro impacto ambiental y que generen un efecto positivo en la sociedad local donde desarrollamos nuestra actividad.

Queremos haceros partícipes de nuestras acciones y visión por un turismo responsable y sostenible en países africanos con menos recursos y concienciación medioambiental.

**En 2005 abrimos las puertas de nuestra oficina/delegación en Arusha (Tanzania)**, donde empleamos a más de 200 personas locales cada año fomentando su educación y proyección profesional en diferentes áreas, a la vez que cuidamos la igualdad de género para minimizar la brecha entre hombres y mujeres.

**Colaboramos activamente con un centro cívico en Arusha, Jithubutu**, donde hay voluntarios que imparten clases de español a nuestro equipo y apoyamos el proyecto mediante la donación de ordenadores y la provisión de conexión a internet.

Tenemos infraestructura propia como campamentos tipo tented camp dentro de parques nacionales y reservas donde utilizamos energía solar para reducir las emisiones y operar en la mayor armonía con la naturaleza a la vez que evitamos el uso de plástico lo máximo posible, además de emplear personal local.

Creemos que la verdadera sostenibilidad también implica apoyar la economía local. Por ello, no trabajamos con grandes cadenas hoteleras, sino que apostamos por el progreso de negocios locales, integrados en su entorno y comprometidos con un turismo responsable.

Asimismo, apoyamos a comunidades locales desfavorecidas, entre ellas la etnia masaai, cada vez más relegada de sus tierras, y que encuentran en el turismo una fuente de ingresos, junto con otros colectivos sociales vulnerables. A través de estas prácticas de visualización y apoyo a estos grupos desamparados, conseguimos fomentar la inclusión, la creación de oportunidades y, sobre todo, el respeto.

Viajar con nosotros significa formar parte de una experiencia que valora la riqueza natural y la biodiversidad. Con nuestro granito de arena, impulsamos proyectos de inserción y reinserción de fauna y reforestación de zonas naturales protegidas o parques nacionales donde la educación de las comunidades locales es primordial. Con la participación de las poblaciones que habitan adyacentes a los parques, es más fácil luchar contra el furtivismo y que su papel en la conservación del ecosistema puede revertir errores del pasado y formar parte del éxito del futuro.

Este es un largo camino que empieza por pequeñas acciones. Nuestro compromiso es seguir en la mejora constante hacia un turismo regenerativo en el que nuestra huella contribuya al bienestar común y el desarrollo sostenible de todas las partes implicadas.



Hortaleza, 37-1º-3  
28004 Madrid  
Tel. 915.240.668  
[mad@rutas10.com](mailto:mad@rutas10.com)

Hurtado de Amézaga, 20-8º  
48008 Bilbao  
Tel. 944.154.028  
[info@rutas10.com](mailto:info@rutas10.com)

Tuset, 32-6º-1ª  
08006 Barcelona  
Tel. 930.368.410  
[bcn@rutas10.com](mailto:bcn@rutas10.com)





**Queremos que cada viaje sea un acto de gratitud hacia el entorno y quienes lo habitan y ¡Una promesa de cuidarlo para quienes vendrán después!**

### **PARTICIPACIÓN**

La realización del presente viaje requiere la participación de un **mínimo de 10 personas**. De no llegarse a este mínimo, la agencia tiene derecho a anular el viaje hasta 20 DÍAS ANTES DEL INICIO DEL VIAJE y se reintegrarán al viajero la totalidad de los importes previamente abonados.

Contamos con que el grupo se compondrá de entre 12 y 16 viajeros, aunque hay un máximo de 20. El equipo que os acompañará en esta ruta coordina y realiza el trabajo de logística y apoyo.

Durante el viaje, es fundamental mantener una actitud de respeto y curiosidad hacia las comunidades locales. Disfrutad del encuentro con sus costumbres y formas de vida desde la empatía y la amabilidad. Antes de tomar fotografías, especialmente a niños o familias, pedid siempre permiso y hacedlo de forma natural y respetuosa. Recordad que cada cultura entiende la privacidad de manera distinta, algunas situaciones pueden considerarse ofensivas o incluso ilegales si no se respeta la privacidad de las personas.

### **ALIMENTACIÓN**

Durante los días de safari, la alimentación será variada, abundante y adaptada a las circunstancias del viaje. Los desayunos suelen ser completos y energéticos, con café o té, leche, tostadas, mantequilla, mermelada, cereales, fruta fresca y, en ocasiones, huevos, beicon o salchichas. A mediodía se ofrece normalmente una comida ligera, ideal para continuar la jornada, que puede consistir en una ensalada o un sándwich acompañado de fruta. La cena es el plato principal del día, con opciones que combinan vegetales, pasta, carne, pescado o pollo, e incluso algunos platos con sabores más familiares.

Ofrecemos agua mineral en garrafas durante el safari. Se recomienda llevar una cantimplora o botella reutilizable para rellenarla y así reducir el consumo de plástico.

Si tienes alguna restricción alimenticia (por ejemplo, dietas sin gluten, sin lactosa, vegetarianas o veganas), te pedimos que nos lo comuniques al hacer la reserva. Algunos productos específicos no son fáciles de encontrar en determinadas zonas y, si están disponibles, suelen ser en cantidades limitadas. Tanto el equipo de ruta como los alojamientos harán lo posible por adaptarse a tus necesidades, aunque se recomienda llevar contigo aquellos productos especiales que puedas necesitar.

### **EQUIPO HUMANO**

El responsable máximo del viaje será un guía de habla hispana. Nuestros guías no son guías locales, ni traductores, ni biólogos, naturalistas o paleontólogos; son guías enviados a África para liderar vuestro viaje y acompañar al grupo durante el recorrido. El guía es una parte clave en la buena operativa de nuestras rutas: controla todos los detalles y siempre está con vosotros para solventar en el acto cualquier imprevisto que pueda surgir. Es sin duda, una de las piezas clave para que la ruta sea todo un éxito. Además del guía, también nos acompañan un conductor, un cocinero con experiencia en la preparación de comidas de campaña y un ayudante de campamento/cocina. Todos se encargarán de llevar a cabo la logística de la ruta, asegurando que nuestros viajeros atesoren sus propias memorias de África. El guía recibirá al grupo en el aeropuerto de Entebbe.

Por razones logísticas algunas actividades requieren el uso de más de 1 vehículo (4x4, barcas, ...). En estos casos y, en la medida de lo posible, el guía intentará dividir su tiempo entre los diferentes vehículos. En los vehículos donde no vaya nuestro guía siempre irá un conductor - guía especialista de cada actividad de habla inglesa.

Por motivos logísticos el guía puede no realizar con el grupo alguna actividad/traslado, como por ejemplo la visita a los gorilas de montaña.



Hortaleza, 37-1º-3  
28004 Madrid  
Tel. 915.240.668  
[mad@rutas10.com](mailto:mad@rutas10.com)

Hurtado de Amézaga, 20-8º  
48008 Bilbao  
Tel. 944.154.028  
[info@rutas10.com](mailto:info@rutas10.com)

Tuset, 32-6º-1ª  
08006 Barcelona  
Tel. 930.368.410  
[bcn@rutas10.com](mailto:bcn@rutas10.com)



### PROPINAS

En África, la cultura de las propinas es parte de la idiosincrasia del continente, no están ligadas al sueldo que cobra un trabajador, son elemento tradicional de agradecimiento, que el personal espera como compensación extra por un trabajo bien hecho, al final del itinerario.

Cada viajero puede dar lo que le parezca más adecuado a los servicios recibidos por el personal.

También es habitual darles un extra a los guías locales. **Contad con gastar unos 150 - 180 € por viajero.**

En los restaurantes la propina recomendada es un 10% de la factura.

### DOCUMENTACIÓN

Entre 10 y 7 días antes de vuestra salida os enviaremos por e-mail la documentación necesaria que tendréis que imprimir para viajar: pre-departure con información de la ruta y últimos consejos, billetes electrónicos, bono de servicios y seguro(s) de viaje.

### REQUISITOS DOCUMENTALES

Para nacionales españoles:

**VALIDEZ DEL PASAPORTE:** El viajero debe comprobar que su pasaporte cumple las condiciones de validez mínima de 6 meses desde de la fecha de salida de cada país y 3 hojas en blanco.

**VISADOS:** Los ciudadanos españoles SI necesitan visado de entrada a Uganda. El Single Entry Visa, que nos permitirá la entrada única en **Uganda, cuesta 50US\$**, y la gestión del mismo, así como el pago, se tramita online antes de la salida.

El coste de los visados no está incluido en el precio del viaje. Es responsabilidad de cada viajero la gestión de los mismos.

El pasaporte español SIEMPRE tiene 3 letras al principio. Cuando tramitéis el visado, especial cuidado con confundir la letra "O" con el número "0" al introducir los datos. Recomendamos no tramitar el visado hasta que el grupo esté confirmado.

De 30 a 20 días antes de la salida os mandaremos el manual para hacerlo. Al llegar al aeropuerto de Entebbe presentaréis la carta de aprobación del visado y os pondrán un sello en el pasaporte.

El tiempo estimado para la aprobación de visado es de 7 días. Nosotros os facilitaremos las instrucciones necesarias llegado el momento.

La gestión del permiso online es responsabilidad de cada viajero.

En caso de ostentar una nacionalidad distinta a la española, rogamos nos lo comuniquen y les informaremos de los requisitos concretos en tal caso para la realización del viaje. Algunos países pueden requerir un visado incluso cuando los viajeros solo están en tránsito.

### SEGURIDAD

Deberéis consultar el estado de seguridad actual de los países visitados en esta ruta en el Ministerio de Asuntos Exteriores del Gobierno de España:

<https://www.exteriores.gob.es/es/ServiciosAlCiudadano/Paginas/Recomendaciones-de-viaje.aspx>

### VIAJAR CON MENORES

Complementaria al Pasaporte, será necesaria la expedición de una declaración firmada de permiso de viaje para los menores de 18 años no acompañados por sus representantes legales.

Enlace: [Ministerio del Interior | Autorización para Viaje de Menores al Extranjero](#)

Si el menor viaja en compañía de los dos progenitores o tutores legales no será necesario la misma. En el caso de que únicamente viaje uno de los progenitores o tutores legales sí será necesaria la autorización.

Así mismo es necesario llevar toda la documentación que acredite la filiación (libro de familia, etc).



Hortaleza, 37-1º-3  
28004 Madrid  
Tel. 915.240.668  
[mad@rutas10.com](mailto:mad@rutas10.com)

Hurtado de Amézaga, 20-8º  
48008 Bilbao  
Tel. 944.154.028  
[info@rutas10.com](mailto:info@rutas10.com)

Tuset, 32-6º-1ª  
08006 Barcelona  
Tel. 930.368.410  
[bcn@rutas10.com](mailto:bcn@rutas10.com)

En el caso de viajar con hijos o hijas no biológicos es necesario llevar el libro de familia y el certificado de adopción originales, así como toda la documentación que creáis necesaria ante requerimiento de las autoridades.

Dicha declaración podrán obtenerla en la Dirección General de la Policía, la Dirección General de la Guardia Civil, Notarías y Ayuntamientos. Deberán presentarla ante las dependencias de la Policía Nacional o Guardia Civil, acompañando pasaporte del compareciente, pasaporte del menor, libro de Familia y documento acreditativo de la representación.

Para más información acerca del país a visitar, podéis consultar la web del Ministerio de Asuntos Exteriores: <https://www.exteriores.gob.es/es/ServiciosAlCiudadano/Paginas/Recomendaciones-de-viaje.aspx>

En caso de ostentar una nacionalidad distinta a la española rogamos nos lo comuniquen y les informaremos de los requisitos concretos en tal caso para la realización del viaje. Algunos países pueden requerir un visado incluso cuando los viajeros solo están en tránsito.

### VACUNAS Y OTROS REQUERIMIENTOS MÉDICOS

#### OBLIGATORIO

A fecha de publicación de esta ficha técnica, **ES OBLIGATORIA LA VACUNA CONTRA LA FIEBRE AMARILLA PARA MENORES DE 60 AÑOS**. Es indispensable llevar al viaje el carné internacional de vacunas con el sello correspondiente. Es necesario llevarlo durante todo el viaje.

No está autorizada su aplicación para personas mayores de 60 años. En este caso, Sanidad exterior realiza un certificado de exención en inglés que el viajero deberá llevar con él durante la ruta.

Es imprescindible que previamente a la formalización de la reserva, consultéis con los servicios de Sanidad Exterior / Medicina Tropical de vuestra Comunidad Autónoma, las vacunas y/o requerimientos médicos que necesitáis para realizar esta ruta:

Ministerio de Sanidad - Áreas - Sanidad Exterior - Centros de Vacunación Internacional

\*En caso de que no os podáis vacunar de la fiebre amarilla por el motivo que sea, es esencial portar junto a vuestro pasaporte un certificado de exención, escrito en inglés y sellado por Sanidad Exterior.

#### RECOMENDADO

Para esta ruta habitualmente los servicios de Sanidad Exterior recomiendan seguir un tratamiento profiláctico de la malaria (preventivo y llamado también antipalúdico) y vacunarse de la fiebre tifoidea, Hepatitis y Tetanus. Consultad con Sanidad Exterior / Medicina Tropical

Si tenéis problemas dentales, es aconsejable una revisión antes de emprender el viaje.

Agradecemos que tengáis en cuenta que puede haber variaciones en estos requisitos, ya que la información va cambiando continuamente tanto en destino como en origen.

### SEGURO DE ASISTENCIA EN VIAJE Y CANCELACIÓN

Tenéis incluido por defecto un seguro **básico**. A continuación, os recordamos las opciones de seguro que os ofrecemos esta temporada 2025 para que las podáis valorar.

- **SEGUROS PARA RESIDENTES EN ESPAÑA:**

**SEGURO BÁSICO (incluido):** Cobertura básica de cancelación (hasta 1.000€) y asistencia médica en ruta (hasta 30.000€) [seguro-básico](#)



Hortaleza, 37-1º-3  
28004 Madrid  
Tel. 915.240.668  
[mad@rutas10.com](mailto:mad@rutas10.com)

Hurtado de Amézaga, 20-8º  
48008 Bilbao  
Tel. 944.154.028  
[info@rutas10.com](mailto:info@rutas10.com)

Tuset, 32-6º-1ª  
08006 Barcelona  
Tel. 930.368.410  
[bcn@rutas10.com](mailto:bcn@rutas10.com)



**SEGURO AMPLIADO 5000 (rutas de 16 días 75€) / (rutas de 17 días ó más 85€)** – Muy recomendado: Ofrece cobertura ampliada de cancelación (hasta 5.000€) y asistencia médica en ruta (hasta 100.000€) así como cobertura para servicios no disfrutados ante cancelaciones o retrasos de vuelos, pérdida de equipajes, etc..

[seguro-ampliado](#)

Este seguro es opcional, pero se debe contratar (en el caso que estéis interesados), en el momento de la confirmación de la reserva.

**SEGURO ACTIVIDADES OPCIONALES de riesgo (50€):** Recomendable si tenéis previsto realizar actividades opcionales acuáticas o terrestres no incluidas en la ruta como, rafting, quad, puenting, jumping etc.

[seguro-aventura](#)

Este seguro es opcional, pero puede añadirse en cualquier momento antes del viaje.

- **SEGUROS PARA NO RESIDENTES EN ESPAÑA:**

**SEGURO BÁSICO para no residentes en España (incluido):** Cobertura básica de cancelación (hasta 1.000€) y asistencia médica en ruta (hasta 30.000€).

[seguro-basico-no-residentes](#)

**SEGURO AMPLIADO para no residentes en España (90€):** Ofrece cobertura ampliada de cancelación (hasta 6.000€) pero no amplía otras coberturas como pérdida de equipaje, etc.

[seguro-ampliado-no-residentes](#) *Este seguro es opcional, pero se debe contratar (en el caso que estéis interesados), en el momento de la confirmación de la reserva.*

**SEGURO ACTIVIDADES OPCIONALES de riesgo (50€):** Recomendable si tenéis previsto realizar actividades opcionales acuáticas o terrestres no incluidas en la ruta como, rafting, quad, puenting, jumping etc.

[seguro-aventura](#). *Este seguro es opcional, pero puede añadirse en cualquier momento antes del viaje.*

Es necesario advertir, no obstante, que sólo ejercemos de intermediario en la contratación del seguro.

En caso de tener que realizar cualquier trámite posterior a la contratación de éste, dichas gestiones deberán ser llevadas a cabo directamente entre el viajero y la compañía aseguradora. No estamos autorizados a realizar dichas gestiones dado el carácter intransferible de las pólizas contratadas. Somos ajenos a las resoluciones que la compañía de seguros determine sobre las incidencias declaradas por el viajero y no tiene responsabilidad sobre estas resoluciones.

#### CLIMA

El trayecto transcurre por alturas superiores a los 1.000 metros, por lo que la temperatura, aunque cálida durante el día (20º-25º), puede bajar por la noche (10º-15º). En la zona del Lago Bunyonyi (1.900m altitud) y en el Bosque Impenetrable de Bwindi (1.980m altitud) las temperaturas pueden bajar considerablemente. Debido a su clima tropical, hay dos épocas de lluvias: la época de lluvias fuertes es de marzo a mayo, pero también hay lluvias más cortas desde octubre hasta mediados de noviembre. No obstante, hay que tener en cuenta que el cambio climático está afectando a todo el mundo y ha habido épocas de lluvias en las que no ha llovido nada y épocas secas en las que de pronto ha llovido de una forma descomunal.



Por este motivo, consideramos que es imprescindible llevar ropa de abrigo adecuada para clima de invierno. Los posibles cambios bruscos de temperatura en las zonas altas, así como el viajar en un vehículo que suele ir abierto en la mayor parte del recorrido, así lo aconsejan.



Hortaleza, 37-1º-3  
28004 Madrid  
Tel. 915.240.668  
[mad@rutas10.com](mailto:mad@rutas10.com)

Hurtado de Amézaga, 20-8º  
48008 Bilbao  
Tel. 944.154.028  
[info@rutas10.com](mailto:info@rutas10.com)

Tuset, 32-6º-1ª  
08006 Barcelona  
Tel. 930.368.410  
[bcn@rutas10.com](mailto:bcn@rutas10.com)

Es casi seguro que nos encontremos con lluvias algún día, por lo que es importante llevar un impermeable o capelina.

A continuación, indicamos las temperaturas medias aproximadas de algunas zonas (abril):

Entebbe: temperatura mínima 18°C / máxima 24°C

Lago Bunyonyi: temperatura mínima 17°C / máxima 25°C

P.N. Bwindi: temperatura mínima 15°C / máxima 28°C

Fort Portal: temperatura mínima 14°C / máxima 25°C

Budongo: temperatura mínima 16°C / máxima 26°C

Jinja: temperatura mínima 17°C / máxima 27°C

Para más información sobre el tiempo en estos países podéis consultar la página web:  
[www.worldweather.org](http://www.worldweather.org)

### OTROS GASTOS

La cantidad de dinero dependerá de lo que cada persona gaste (bebidas, souvenirs, propinas etc....) y de las actividades opcionales que se quieran realizar, pero a continuación encontrareis unos consejos.

Os recomendamos llevar dinero en efectivo en euros, que en destino podéis cambiar a moneda local para pagar vuestros gastos personales (comidas no incluidas, compras de artesanía, bebidas y actividades opcionales...).

Recomendamos llevar unos 350€ aproximadamente por persona. El uso de tarjetas de crédito es escaso sobre todo por los lugares que transitamos es por ello, que os aconsejamos llevar efectivo. Una vez en destino el guía os ayudará a encontrar una casa de cambio y realizar el cambio de divisa.

Moneda en Uganda: shilling ugandés (1€ equivale a 4179.84 UGX a 21/11/2025).



### Actividades opcionales en el Lago Bunyonyi:

Caminata de avistamiento de pájaros: 10US\$ por viajero (3 horas)

Alquiler de canoa: 10US\$ (por canoa de 2 personas / hasta 3 horas)

Visita 5 islas en bote de motor: 50US\$ (por bote de 10 personas / 2 horas)

Tirolina entre islas: 30US\$ por viajero (1,5 horas)

Visita escuela/orfanato Little Angels: gratuito (3 horas)

### Actividades opcionales en P.N. Bwindi:

**Gorilla Permit Habituation:** suplemento de 700US\$ por viajero (puede que implique un suplemento extra de 175US\$ dependiendo del momento en que se solicite, si lo queréis hacer recomendamos solicitarlo al momento de realizar la reserva del viaje). Su precio es de 1510US\$ por viajero, y substituye el permiso normal para ver a los gorilas (incluido en el precio de la ruta), que permite visitar una familia habituada.

Se trata de un permiso especial que permite estar **4 horas con una familia de gorilas** no habituada al contacto humano y ser parte activa del proceso de habituación, el cual dura unos 2-3 años, y en el que intervienen primatólogos, conservacionistas, investigadores, científicos, etc. Sólo hay 4 permisos diarios porque es una actividad muy exclusiva, con lo cual, la disponibilidad es muy escasa y hay que solicitarlos con mucha antelación.



Hortaleza, 37-1º-3  
28004 Madrid  
Tel. 915.240.668  
[mad@rutas10.com](mailto:mad@rutas10.com)

Hurtado de Amézaga, 20-8º  
48008 Bilbao  
Tel. 944.154.028  
[info@rutas10.com](mailto:info@rutas10.com)

Tuset, 32-6º-1ª  
08006 Barcelona  
Tel. 930.368.410  
[bcn@rutas10.com](mailto:bcn@rutas10.com)

**Nota:** el transporte desde P.N. Bwindi hasta el Lago Bunyonyi es posible que se tenga que pagar aparte, dependerá de la hora a la que termine la actividad. El precio es de 180US\$ por vehículo aproximadamente.  
**Nota:** esta actividad está sujeta a disponibilidad y requiere reserva con antelación.

#### Actividades opcionales en Jinja:

Rafting: 140US\$ por viajero (día entero)  
 Tandem Kayaking: 160US\$ por viajero (día entero)  
 Village walk: 7US\$ por viajero (tour guiado / 2 o 3 horas)  
 Hípica: 40US\$ por viajero (1 hora)  
 Cocina con una familia local: 40US\$ por viajero (1/2 día)

**Nota:** precios orientativos sujetos a cambios.

**Nota:** la realización de estas actividades opcionales estará sujeta a la disponibilidad de tiempo y a un mínimo de personas diferente para cada actividad.



Recomendamos leer detenidamente las condiciones de los seguros de viaje que se os han ofrecido en el apartado de Seguros. Algunas actividades opcionales de riesgo no están cubiertas por el seguro de viaje y podéis valorar contratar un seguro para actividades opcionales de riesgo con las coberturas y condiciones que se os han ofrecido en el apartado de Seguros.

#### EQUIPAJE PERSONAL

##### REQUERIMIENTOS:

El equipo y resto de equipaje debe seguir **ESTRICTAMENTE** las siguientes indicaciones:

- La bolsa/mochila debe ser NO RÍGIDA, es decir, flexible. En el camión no existen espacios adecuados para transportar bolsas NO moldeables.
- Los vehículos tienen un espacio limitado y, para la comodidad del grupo en general y del propio viajero, no se debe sobrepasar el volumen de 60 litros (aprox. 20 kg). Serán escasos los puntos donde poder lavar la ropa.
- Los compartimentos para vuestro equipaje en el camión miden 80cm x 60cm x 40cm, por lo que vuestro equipaje tiene que ser siempre menor que éstas.
- Aparte, hay que llevar una bolsa extra para separar una muda del resto de equipaje el día que vamos al P.N. Bwindi (días 9 y 10 de la ruta).

**NOTA** Debido a la normativa aplicada por los gobiernos de Uganda, prohibiendo el uso de las bolsas de plástico, os pedimos que no llevéis ni utilicéis este tipo de bolsas, ya que puede conllevar severas multas.

Ejemplo de equipaje recomendado: mochila tradicional de trekking y mochila de tela con ruedas.



Os recomendamos encarecidamente, que en la bolsa/mochila de mano que subáis al avión con vosotros, haya un par de mudas de repuesto en caso de demora o pérdida de vuestro equipaje facturado.



Hortaleza, 37-1º-3  
 28004 Madrid  
 Tel. 915.240.668  
[mad@rutas10.com](mailto:mad@rutas10.com)

Hurtado de Amézaga, 20-8º  
 48008 Bilbao  
 Tel. 944.154.028  
[info@rutas10.com](mailto:info@rutas10.com)

Tuset, 32-6º-1ª  
 08006 Barcelona  
 Tel. 930.368.410  
[bcn@rutas10.com](mailto:bcn@rutas10.com)



**Por lo demás, el equipaje debe ser el mínimo necesario y sólo debéis llevar lo imprescindible:**

- Documentos importantes: pasaporte original y fotocopia, billete de avión, aprobación del visado, carné de vacunas, seguro de viaje, etc.
- Impermeable tipo chaqueta e impermeable para el equipaje.
- Mascarillas: durante el encuentro con los gorilas y los chimpancés, es imprescindible su uso, necesitaréis 2 mascarillas (una para los gorilas y otra para los chimpancés).
- Una mochila pequeña de mano. En los vuelos internacionales la usaremos para llevar con nosotros lo imprescindible (documentación, forro polar, medicación...) y durante la ruta, para llevar todo lo necesario para los treks.
- Saco de dormir adecuado para temperaturas de 5°C a 15°C.
- Almohada para las acampadas (opcional).
- Calzado adecuado: botas de trek (recomendamos Goretex) / deportivas ligeras y cerradas / chancas.
- Ropa cómoda y ligera. ES IMPRESCINDIBLE LLEVAR TAMBIÉN ROPA DE ABRIGO ADECUADA PARA CLIMA DE INVIERNO – INCLUYENDO UN FORRO POLAR, UN CORTAVIENTOS Y UN IMPERMEABLE.
- Pantalón largo para el trek de los gorilas y guantes para protegerse de las ortigas.
- Polainas para el barro.
- Bastón telescópico para caminatas si lo utilizáis habitualmente (en el trek de los gorilas, el parque nacional facilita un bastón para la caminata).
- Pañuelo/braga (para protegerse del polvo durante los safaris o trayectos).
- Sombrero, gafas de sol y bañador.
- Gafas de repuesto si usas gafas o lentillas.
- Repelente de mosquitos.
- Linterna frontal.
- Cantimplora. Sugerimos utilizar durante el viaje cantimploras reutilizables y no botellas de plástico de un solo uso. De esta manera ayudarás a reducir el consumo de plástico, mejorando el cuidado del medio ambiente. La podréis rellenar con agua mineral de las garrafas (disponible en camión).
- Prismáticos.
- Toallitas húmedas, gel desinfectante de manos y productos de higiene personal.
- Toalla pequeña (recomendable microfibra).
- Medicinas de uso personal si seguís algún tratamiento.
- Crema de protección solar con índice de protección alto.
- Protector labial.
- Adaptador de corriente tipo inglés (tipo G 240V 50Hz).
- Pilas/batería de recambio y película/tarjetas de memoria para vuestra cámara fotográfica.
- Dinero personal en efectivo en dólares o euros para compras de bebida, artesanía, actividades... No obstante, es recomendable cambiar algo de dinero a moneda local para gastos menores.
- Tarjeta de crédito. Aunque la posibilidad de usarla es casi nula. Es recomendable llevarla para imprevistos, pero no contéis con ella como forma de pago habitual.
- Fotocopia de documentos importantes: pasaporte, carné de vacunación, etc...
- **X NO** es necesario llevar esterilla, os facilitaremos colchones de espuma de 5cm.
- **X NO** es necesario llevar mosquitera.

**NOTA IMPORTANTE:** Nuestras rutas transcurren por lugares remotos e inhóspitos, siendo esta la esencia del viaje, donde las condiciones del mismo no son como en Europa. Estamos en plena naturaleza y podemos encontrar climatología cambiante, vías de circulación difíciles con baches y otros imprevistos. El polvo, arena, barro, golpes propios del trayecto en el vehículo, agua e, incluso, la fauna local, pueden dañar vuestros equipos electrónicos y equipaje recomendando que este último y el contenido del mismo no sean de primer uso.



Hortaleza, 37-1º-3  
 28004 Madrid  
 Tel. 915.240.668  
[mad@rutas10.com](mailto:mad@rutas10.com)

Hurtado de Amézaga, 20-8º  
 48008 Bilbao  
 Tel. 944.154.028  
[info@rutas10.com](mailto:info@rutas10.com)

Tuset, 32-6º-1ª  
 08006 Barcelona  
 Tel. 930.368.410  
[bcn@rutas10.com](mailto:bcn@rutas10.com)



Durante el itinerario realizamos actividades en el medio acuático, navegando por ríos, lagos o el mar. En estos casos vuestras pertenencias y equipos electrónicos, como teléfonos, tablets, cámaras u ordenadores se pueden mojar por olas o salpicaduras u otros por lo que recomendamos encarecidamente que los llevéis en todo momento protegidos con fundas impermeables o útiles similares destinados a tales efectos.

Recomendamos, asimismo, no llevar objetos de valor durante el transcurso del viaje o protegerlos adecuadamente no siendo responsables de los eventuales daños que se produzcan en los mismos por causas que le son ajenas.

#### **Calendario de pagos:**

**Un primer pago de 1.077,75 € en el momento de la reserva.**

**30 días antes de la salida (o 48h después de la reserva si estamos dentro de los 30 días) se realiza el pago del resto del viaje.**

La realización del presente viaje requiere la participación de un mínimo de 10 personas. De no llegarse a este mínimo, la agencia tiene derecho a anular el viaje hasta 20 DÍAS ANTES DEL INICIO DEL VIAJE, en cuyo caso se reintegrarán al viajero la totalidad de los importes previamente abonados.

#### **GASTOS DE CANCELACIÓN**

En el caso de cancelación, siempre intentaremos minimizar los gastos de cancelación de los proveedores y aerolíneas, pero os facilitamos un desglose de los mismos para que los tengáis de referencia.

- 1. Hasta 60 días antes de la fecha de salida del viaje** se aplican los gastos de anulación de 170€ por persona + 250\$ en gastos de cancelación de permisos + seguros opcionales + coste de cambios de servicios (si los hubiera).
- 2. Entre 59 y 46 días antes de la salida** se aplican los gastos de anulación de 170€ por persona + gastos de cancelación de 810\$ (permiso de gorilas) + seguros opcionales + coste de cambios de servicios (si los hubiera).
- 3. Entre 45 y 35 días antes de la fecha de salida del viaje** se aplica el importe total del depósito ya abonado en el primer pago + seguros opcionales + coste de cambios de servicios (si los hubiera).
- 4. Entre 34 y 10 días antes de la fecha de salida del viaje** se aplica el 100% del PVP del viaje con los suplementos correspondientes, pero sin los "gastos locales y parques nacionales".
- 5. Entre 9 y 0 días antes de la fecha de salida del viaje** se aplica el 100% del pvp con las tasas aéreas y los "gastos locales y parques nacionales."

**\*El cambio de dólar estadounidense a euro se cotizará en el momento de la notificación de la reserva.**

#### **INFORMACIÓN PRECONTRACTUAL ADICIONAL PRECEPTIVA**

La combinación de servicios de viaje que se le ofrece es un viaje combinado en el sentido del texto refundido de la Ley General para la Defensa de los Consumidores y Usuarios y otras leyes complementarias, aprobado por Real Decreto Legislativo 1/2007, de 16 de noviembre.



Hortaleza, 37-1º-3  
28004 Madrid  
Tel. 915.240.668  
[mad@rutas10.com](mailto:mad@rutas10.com)

Hurtado de Amézaga, 20-8º  
48008 Bilbao  
Tel. 944.154.028  
[info@rutas10.com](mailto:info@rutas10.com)

Tuset, 32-6º-1ª  
08006 Barcelona  
Tel. 930.368.410  
[bcn@rutas10.com](mailto:bcn@rutas10.com)



Por lo tanto, usted gozará de todos los derechos que se aplican en el marco de la UE a los viajes combinados. Las empresas mayorista y minorista serán plenamente responsables de la correcta ejecución del viaje combinado en su conjunto.

Además, como exige la legislación, las empresas mayorista y minorista están cubiertas por una garantía para reembolsarle los pagos realizados y, si el transporte está incluido en el viaje, asegurar su repatriación en caso de que incurran en insolvencia.

Principales derechos en virtud del texto refundido de la Ley General para la Defensa de los Consumidores y Usuarios y otras leyes complementarias, aprobado por Real Decreto Legislativo 1/2007, de 16 de noviembre:

- Los viajeros recibirán toda la información esencial sobre el viaje combinado antes de celebrar el contrato.
- Siempre habrá como mínimo un empresario responsable de la correcta ejecución de todos los servicios de viaje incluidos en el contrato.
- Se proporcionará a los viajeros un número de teléfono de emergencia o los datos de un punto de contacto donde puedan contactar con el organizador o el minorista.
- Los viajeros podrán ceder el viaje combinado a otra persona, con un preaviso razonable y, en su caso, con sujeción al pago de gastos adicionales.
- El precio del viaje combinado solo se podrá aumentar si se producen gastos específicos (por ejemplo, en los precios de combustible) y está expresamente estipulado en el contrato, y en ningún caso en los últimos veinte días anteriores al inicio del viaje combinado. Si el aumento de precio excede del ocho por ciento del precio del viaje combinado, el viajero podrá poner fin al contrato. Si el organizador se reserva el derecho de aumentar el precio, el viajero tendrá derecho a una reducción del precio si disminuyen los gastos correspondientes.
- Los viajeros podrán poner fin al contrato sin pagar ninguna penalización y obtener el reembolso completo de todos los pagos realizados si se modifica significativamente alguno de los elementos esenciales del viaje combinado que no sea el precio. Si el empresario responsable del viaje combinado lo cancela antes de su inicio, los viajeros tendrán derecho al reembolso de los pagos realizados y, cuando proceda, a una compensación.
- En circunstancias excepcionales, por ejemplo, en caso de que en el lugar de destino existan graves problemas de seguridad que puedan afectar al viaje combinado, los viajeros podrán poner fin al contrato antes del inicio del viaje combinado sin pagar ninguna penalización.
- Además, los viajeros podrán poner fin al contrato en cualquier momento antes del inicio del viaje combinado mediante el pago de una penalización por terminación, que sea adecuada y justificable.

En el contrato se podrá especificar una penalización tipo que sea razonable basada en la antelación de la resolución del contrato con respecto al inicio del viaje y en el ahorro de costes y los ingresos esperados por la utilización alternativa de los servicios de viaje.

Si en el contrato no se prevé una penalización tipo, el importe de la penalización por la resolución equivaldrá al precio del viaje combinado menos el ahorro de costes y los ingresos derivados de la utilización alternativa de los servicios de viaje.

Por lo que, en tales casos, la agencia organizadora o, en su caso, la agencia minorista, reembolsará cualquier pago que se hubiera realizado por el viaje combinado, menos la penalización correspondiente.

No obstante, si concurren circunstancias inevitables y extraordinarias en el destino o en las inmediaciones que afecten significativamente a la ejecución del viaje o al transporte de los pasajeros al lugar de destino, el viajero podrá resolver el contrato antes de su inicio sin penalización alguna y con derecho a reembolso de todos los pagos a cuenta del viaje que hubiera efectuado.

Dichos reembolsos o devoluciones, se realizarán al viajero, descontando la penalización correspondiente en el caso del apartado 1 anterior, en un plazo no superior a 14 días naturales después de la terminación del contrato de viaje combinado.

– Si, después del inicio del viaje combinado, no pueden prestarse elementos significativos de este, deberán ofrecerse al viajero fórmulas alternativas adecuadas, sin coste adicional. Los viajeros podrán poner fin al contrato sin pagar ninguna penalización en caso de no ejecución de los servicios cuando ello afecte



Hortaleza, 37-1º-3  
28004 Madrid  
Tel. 915.240.668  
[mad@rutas10.com](mailto:mad@rutas10.com)

Hurtado de Amézaga, 20-8º  
48008 Bilbao  
Tel. 944.154.028  
[info@rutas10.com](mailto:info@rutas10.com)

Tuset, 32-6º-1ª  
08006 Barcelona  
Tel. 930.368.410  
[bcn@rutas10.com](mailto:bcn@rutas10.com)





Rutas 10 expediciones y viajes S.L.  
Mayorista-Minorista. CICMA 1267  
[www.rutas10.com](http://www.rutas10.com)

sustancialmente a la ejecución del viaje combinado y el organizador o, en su caso, el minorista no consiga solucionar el problema.

– Los viajeros también tendrán derecho a una reducción del precio y/o a una indemnización por daños y perjuicios en caso de no ejecución o ejecución incorrecta de los servicios de viaje.

– El organizador y el minorista deberán proporcionar asistencia al viajero en caso de que este se encuentre en dificultades.

– Si el organizador o el minorista incurren en insolvencia se procederá al reembolso de los pagos. En caso de que el organizador o, en su caso, el minorista incurra en insolvencia después del inicio del viaje combinado y este incluya el transporte, se garantizará la repatriación de los viajeros.

La mayorista y minorista han suscrito una garantía de protección frente a la insolvencia con **OCCIDENT GCO S.A DE SEGUROS Y REASEGUROS** (PASEO DE LA CASTELLANA-4, 28046 MADRID. Teléfono 91 783 83 83, póliza Nº N-6.663.258-K. Si se deniegan servicios debido a la insolvencia los viajeros podrán ponerse en contacto con dicha entidad o, en su caso, con la autoridad competente D.G. Turismo Comunidad de Madrid, c/Alcalá 27- 3ª y 4ª Planta.

#### FORMALIZACIÓN DE RESERVAS

Para reservar cualquier viaje de Rutas 10 **se deberán seguir los siguientes pasos:**

1. Envío del formulario debidamente rellenado: [FORMULARIO EN LA WEB](#)
2. **Un primer pago de 1.077,75 € y el 100% del seguro de ampliación de cobertura** de anulación si se desea. **Debe especificarse** en dicho ingreso el **nombre y apellidos del pasajero**. En el caso de que el precio del aéreo supere el citado 40%, se podrá exigir un depósito superior
3. **Enviar justificante de pago vía e-mail**. No se considerará la plaza confirmada mientras no se reciba dicho justificante
4. Enviar **copia escaneada en color del pasaporte**. Escaneo limpio y claro en JPF o PDF, **no son válidas fotografías hechas con el móvil**
5. **Recibir confirmación** de Rutas 10
6. **Rutas 10 enviará Seguro/s** dados de alta una vez formalizado el primer pago
7. [Mediante este enlace Rutas 10 facilita la Información Precontractual Adicional Preceptiva](#)
8. **Con posterioridad se enviará el Contrato de Viaje Combinado también** para su firma remota
9. **30 días antes de la salida** se realizará el segundo **pago** por el **importe restante**
10. **Entre 7 y 10 días** antes de la salida **se enviará la documentación** completa **por email**
11. En caso de que el viaje requiera la gestión de algún visado, **Rutas 10 os informará** del procedimiento a seguir.

<b>Cuentas bancarias</b> <b>Rutas 10 Expediciones y viajes, S.L.</b>	BBVA	ES30 0182 1300 170208510000
	SANTANDER	ES68 0030 7031 610298002273
	CAIXABANK	ES90 2100 0732 220200871947
	KUTXABANK	ES04 2095 0000 70 9103242284
	LABORAL KUTXA	ES55 3035 0134 41 1341041134

Esta es una ficha general, por lo que los datos aquí recogidos son meramente informativos, estando sujetos a posibles modificaciones tanto en itinerario, como precios y condiciones. En el contrato y documentación que se entrega al efectuar el pago final se detallan los servicios contratados definitivamente. **“Programa sujeto a las condiciones generales de nuestra página web”**

**Este viaje se realiza en colaboración con Kananga Expediciones.**

<http://www.rutas10.com/condiciones-generales.html>



Hortaleza, 37-1º-3  
28004 Madrid  
Tel. 915.240.668  
[mad@rutas10.com](mailto:mad@rutas10.com)

Hurtado de Amézaga, 20-8º  
48008 Bilbao  
Tel. 944.154.028  
[info@rutas10.com](mailto:info@rutas10.com)

Tuset, 32-6º-1ª  
08006 Barcelona  
Tel. 930.368.410  
[bcn@rutas10.com](mailto:bcn@rutas10.com)